



RELATÓRIO ANUAL

2022

"Por uma educação de valores com seres humanos mais empáticos. Que aprendam todos os dias o sentido do amor, da generosidade e amizade"

Bianca Simãozinho - CEO do Instituto Mundo Novo



O Instituto Mundo Novo nasceu com o objetivo de transformar a realidade de crianças e adolescentes do território da Chatuba de Mesquita, que via de regra encontram muita dificuldade de acesso à educação e à cultura. Atuamos diretamente na garantia de direitos, proporcionando educação infantil e complementar e utilizando a arte e a educação como ferramentas de inclusão e de transformação social. O trabalho é desenvolvido por uma equipe qualificada e com apoio das famílias, que são engajadas tanto no acompanhamento das crianças e adolescentes, como também em atividades que promovem temas ligados a cidadania e ao valores morais e éticos.



(21) 99407-7328



/InstitutoMundoNovo



@institutomundonovo



Instituto Mundo Novo



www.institutomundonovo.org.br



Rua Adolfo de Albuquerque, 109 - Chatuba-Mesquita-RJ 26585-520





MISSÃO

Contribuir para o desenvolvimento de crianças e jovens por meio de acesso a educação e cultura integrado ao ensino de valores.



VISÃO

Ser uma instituição social que transforma famílias em agentes de mudanças, contribuindo, assim para o desenvolvimento de diversas comunidades, levando a nossa metodologia para o Brasil e para o mundo.





EDUCAR É UM ATO DE AMOR!

"Apenas com educação de qualidade é possível romper com a pobreza e acabar com as desigualdades sociais."

Bianca Simãozinho - CEO do Instituto Mundo Novo.



NOSSO PÚBLICO

CONSTRUINDO
Valores
PEDAGOGIA



Foram atendidas diretamente **200 crianças e adolescentes de 3 a 18 anos** dentro de um programa educacional e cultural. Indiretamente, suas famílias também foram beneficiadas, sendo a maior característica do público atendido a baixa condição social, como renda, moradia e o baixo acesso às oportunidades que as famílias precisam ter para contribuir com a sociedade enquanto cidadão. Logo, o foco do trabalho foi educar também as famílias dessas crianças e oferecer mecanismos para poderem romper com o ciclo de pobreza, traumas, sofrimentos e miséria.

NOSSA METODOLOGIA

Desde a fundação, em 2003, dedicamos nossos esforços na preparação de crianças e adolescentes trabalhando em um propósito que foca no ensino de valores éticos.

Nosso objetivo é causar uma mudança sistêmica na transformação social de famílias de crianças e jovens que vivem em situação de vulnerabilidade através de um programa educacional e cultural.

Entendemos que cada ser é único, por isso nossa metodologia baseia-se na reflexão, ação e prática transformadora é, e sempre foi compreender e potencializar as habilidades individuais de cada um, sendo os alunos sujeitos de deveres e direitos, de relacionamentos e trocas, podendo ser capazes de julgar, criticar, escolher, tomar decisões, respeitar e aceitar seus semelhantes, no processo de um conhecimento de qualidade e transformador na formação da personalidade e do caráter.

Pedagogia Construindo Valores e seus pilares:

AMOR

HONESTIDADE

OBEDIÊNCIA

GENEROSIDADE

PAZ

RESPEITO

IGUALDADE

ÉTICA

HUMILDADE

CORAGEM



O projeto funcionou de **fevereiro a dezembro/2022** no período da manhã com **49 alunos de 4 a 5 anos em três fases de Nível II A, Nível II B e Nível III**. No projeto Mundo Encantado a criança é o centro da proposta pedagógica, ou seja, tudo parte dos conhecimentos prévio dos alunos, valorizando a criança como sujeito social, ativo e criativo. A metodologia adotada busca saber quem é a criança, o que ela sabe sobre assunto, qual a história dessa criança, o bairro que está inserida, a família. A aprendizagem ocorre com a interação com os outros, onde o professor autor de sua própria prática cria ações e situações que proporcione experiências a partir de um conteúdo. Dessa forma as atividades são agrupadas em três grandes modalidades: Atividades permanentes, Sequência de atividades e Projetos de trabalho.

Desafio do projeto no ano/2022 - Devido a pandemia não foi possível abrir novas vagas.

Fila de espera com 168 inscritos para obterem vaga no projeto.

15 Ciclos de Estudos
Foram 15 encontros com objetivos de aprender e estudar temas relacionados à Educação Infantil.

49 Crianças de 4 a 5 anos
Tiveram a oportunidade de se expressar por meio de diferentes linguagens plásticas, simbólicas, músicas e corporais em espaços planejados que respeitaram as ideias, conquistas e produções das crianças.



16

Ambientes

Além de colocar a criança em experiência com o meio e com os outros, **garantir limpeza, salubridade e conforto** durante os dias letivos.

07

Eventos para as famílias

Garantia do direito das famílias de **acompanhar as vivências e produções** das crianças.



05

Docentes

100% engajados no projeto de formação continuada de janeiro a novembro/2022 com estudos ligados a práticas na Educação Infantil.

17

Crianças do projeto

Encaminhadas para 1º ano do Ensino Fundamental I.





DADOS DO MUNICÍPIO DE MESQUITA

Evolução % de População de 0 a 14 anos Vulnerável a Pobreza (1991 - 2010)

Mapa Fundação Maria Cecília Souto Vidigal

Aqui temos a evolução da proporção de crianças vulneráveis à pobreza. Dada a crise econômica trazida pela pandemia de Covid-19, é provável que este índice seja hoje ainda maior do que é apresentado com base no Censo de 2010. Ou seja, a urgência em criar programas que atendam essa parcela da população é ainda maior do que o índice mostra.

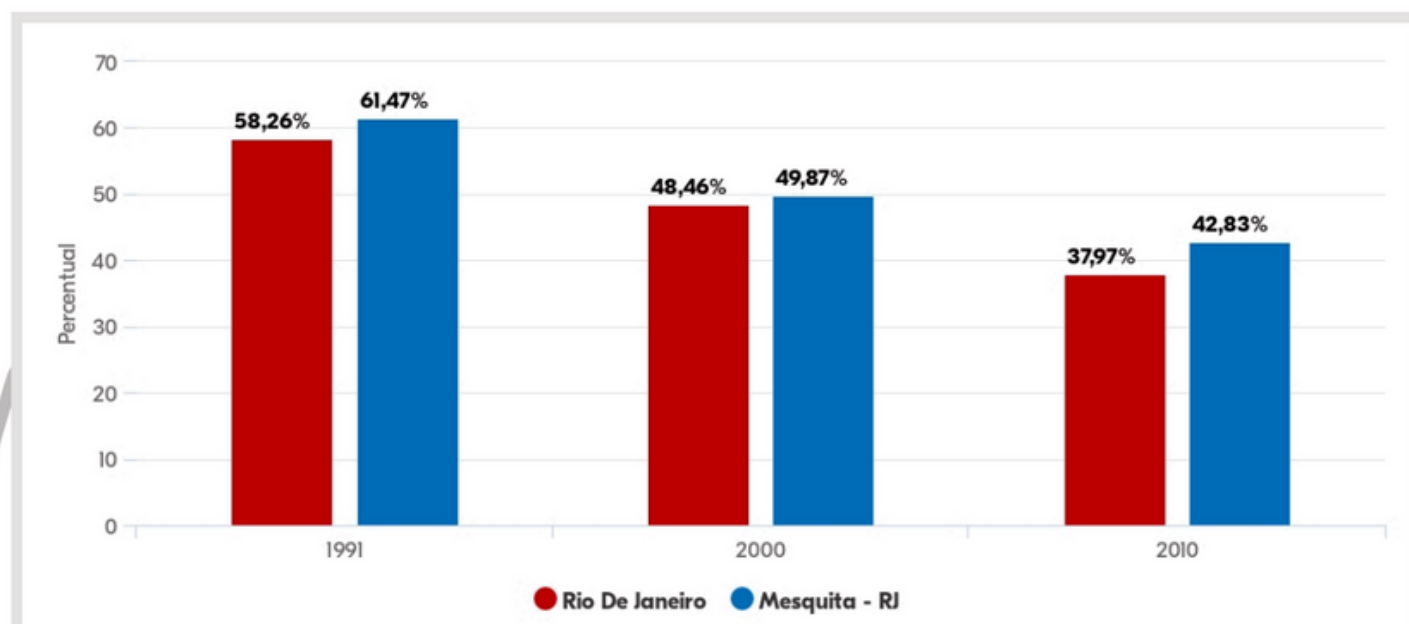

Atlas Brasil 2013 - Censo 2010 | Organizado por Datapedia.info

Nota Técnica: Proporção dos indivíduos com até 14 anos de idade que têm renda domiciliar per capita igual ou inferior a R\$ 255,00 mensais, em reais de agosto de 2010, equivalente a 1/2 salário mínimo nessa data. O universo de indivíduos é limitado àqueles com até 14 anos e que vivem em domicílios particulares permanentes.

Atender, lutar e garantir os direitos básicos para crianças e adolescentes sempre foi o propósito do Instituto Mundo Novo, portanto durante o ano de 2022 foram planejadas e executadas ações que promoveram a saúde, nutrição e bem-estar das famílias atendidas no Instituto.

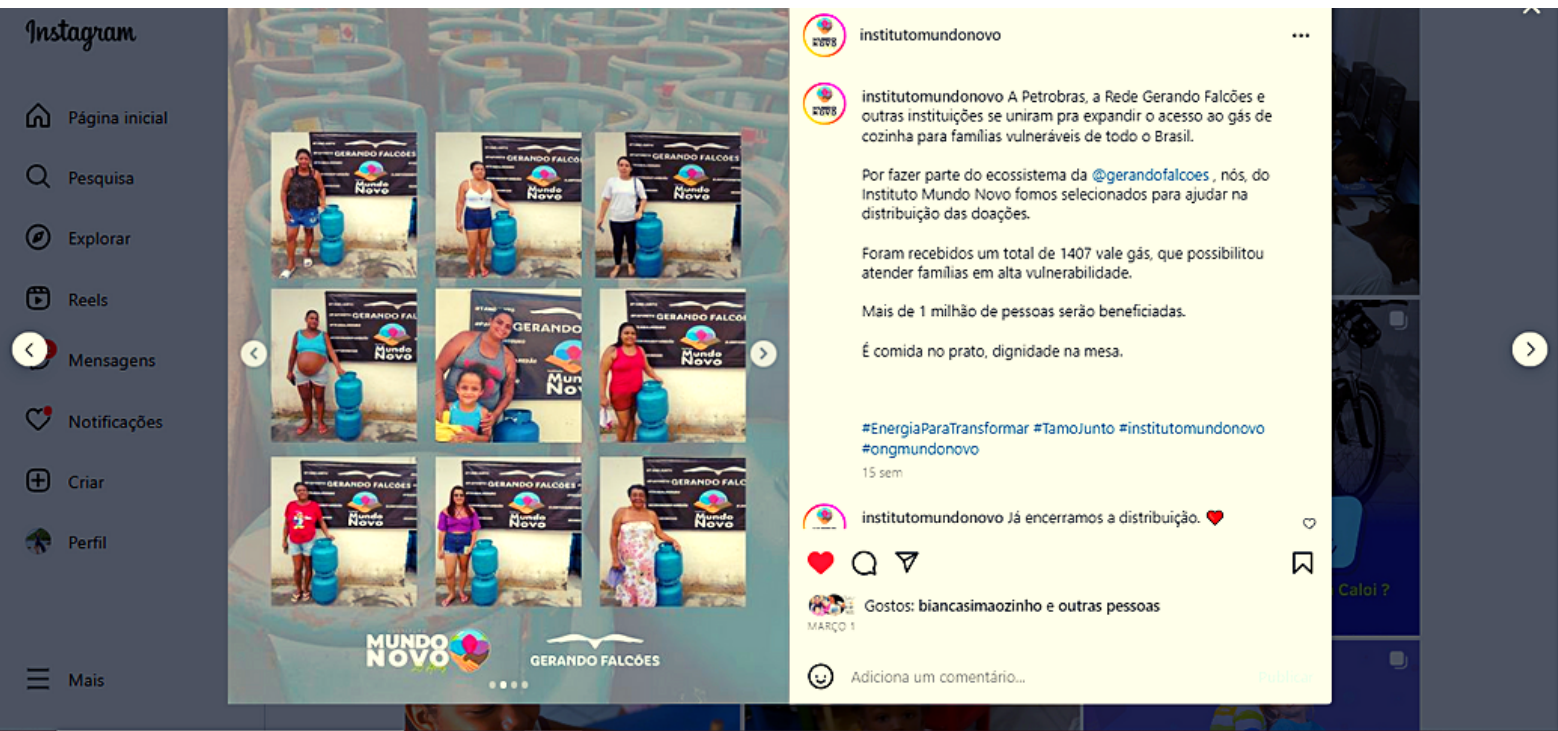

1.553

Cestas Básicas

300

Cestas Digitais

1050

Leites para primeira infância.

108

Leites Nutren

235

Kits Nutricional

689

Vales Gás





ALIMENTAÇÃO DIÁRIA

<i>JANEIRO</i> 360 <i>SOMENTE A EQUIPE</i>	<i>FEVEREIRO</i> 2.568 <i>RETORNO DO PROJETO</i>	<i>MARÇO</i> 5.587
<i>ABRIL</i> 5.690	<i>MAIO</i> 5.569	<i>JUNHO</i> 5.468
<i>JULHO</i> 2.874 <i>FÉRIAS</i>	<i>AGOSTO</i> 5.960	<i>SETEMBRO</i> 5.543
<i>OUTUBRO</i> 5.402	<i>NOVEMBRO</i> 4.767	<i>DEZEMBRO</i> 2.889 <i>ENCERRAMENTO DAS ATIVIDADES</i>



**Instituto
Mundo Novo**



PÓS PANDEMIA

PROGRAMA DESENVOLVIMENTO SOCIAL

O Programa de Desenvolvimento Social local, nasceu a partir da necessidade de contribuir para a emancipação e desenvolvimento de famílias inteiras que vivem em situação de miséria, pobreza e vulnerabilidade social. Durante a Pandemia o Instituto Mundo Novo criou o projeto no Combate a Fome que beneficiou mais de 10 mil famílias da Baixada Fluminense, e dezenas de organizações sociais através de doações de cesta básica, itens de higiene, limpeza, álcool em gel, legumes, cestas digitais, kit frango, kit nutricional entre tantas outras doações. Recebíamos pedidos de pessoas que estavam três, quatro dias sem comer. As pessoas vinham andando de outros municípios em busca de comida no Instituto Mundo Novo.

A fome, o desemprego, a gravidez na adolescência, famílias numerosas e com muitas crianças, baixa escolaridade, evasão escolar municipal, analfabetismo, entre outros problemas sempre estiveram presentes no território da Chatuba, e em todos esses anos de atuação, o Instituto vem tentando combater esses dados, e dar suporte para desenvolver pessoas através de educação de qualidade e oportunidades.

A pandemia chegou e só piorou todo o quadro, as crianças dependiam da alimentação exclusiva do Instituto, faziam além dos lanches a principal refeição o Almoço, levavam o pão para o lanche da noite, e aí veio a preocupação, não vamos deixar nossos alunos na mão, iniciamos um dia seguinte a paralisação das aulas, uma campanha para doarmos as cestas durante os 15 dias que ficariam em casa, mas daí tudo piorou. Porém milhares de famílias passaram a nos procurar, por dia mais de 200 pessoas paravam na porta do Instituto, iniciamos o cadastramento de famílias e tivemos mais de 5 mil famílias cadastradas no primeiro mês, iniciamos uma grande campanha contra a fome, e o Instituto se transformou em uma verdadeira base humanitária durante toda a pandemia.

Após o período pandêmico as doações despencaram, e aí veio a necessidade de estruturar um novo projeto para integrar essas famílias a nossa pedagogia para que pudessem trilhar um caminho para emancipação.

Assim nasce o **PROGRAMA DE DESENVOLVIMENTO SOCIAL LOCAL** - dividimos todas as famílias cadastradas em grupos (prioritários - gestantes e bebês até 2 anos, + 60 anos, Mulheres 40 +, Jovens, Pessoas fora da escola, e por aí vai) e daí fizemos o convite para essas pessoas iniciarem uma trilha para virarem a página e escreverem uma nova história.



SAÚDE E MORADIA

DERRUBAMOS UM BANHEIRO DE MADEIRA E LEVAMOS ÁGUA ENCANADA PARA A PRIMEIRA CASA REFORMADA ATRAVÉS DO PROGRAMA DE DESENVOLVIMENTO SOCIAL LOCAL

Benefício chega a primeira casa no morro da Chatuba

Raquel Moraes tem 34 anos é mãe solteira de duas filhas, Ana Carolina e Sofia. O Instituto recebeu um pedido especial dessa família: o sonho da reforma do banheiro feito de madeira.

O Instituto Mundo Novo em parceria com Instituto PHI que assim como nós, acredita que é possível proporcionar moradia de qualidade para famílias como a da Raquel, embarcou nesse sonho que se tornou realidade. Além da construção do banheiro com colocação da caixa de água em cima da laje, a casa recebeu pisos, pintura e uma pequena reforma na cozinha.



REFORMA CASA 1 - ANTES E DEPOIS

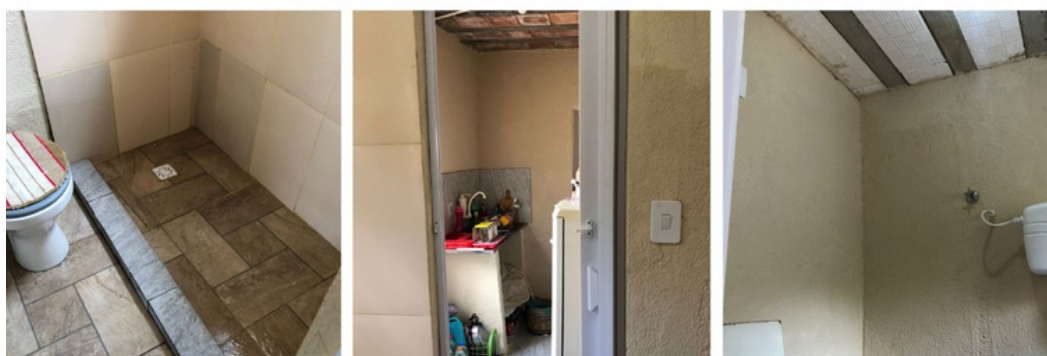



SAÚDE E MORADIA

IMPLEMENTAÇÃO DO CONSULTÓRIO DE PSICOLOGIA E FONOAUDIOLOGIA

Com apoio financeiro do Instituto PHI o Programa de Desenvolvimento Local também implementou o consultório de atendimento psicológico e de fonoaudiologia, o projeto surge da necessidade de apoio mental pra crianças e adolescentes no período pós pandêmico, assim como beneficiar crianças que foram encaminhadas a fono, mas que estão na fila do sus.

56

Atendimentos individuais somando os atendimentos de fono e psicologia

30

Adolescentes no atendimento coletivo.

Os atendimentos a fonoaudióloga são realizados na sede do Instituto Mundo Novo duas vezes por semana. Para não interromper a carga horária escolar a criança é convidada a iniciar o atendimento no contra turno. A primeira etapa é realizar uma anamnese com o responsável e a criança para identificar e avaliar a situação que será acompanhada. São beneficiadas 28 crianças com atendimento individual.

Nos atendimentos a psicóloga, as sessões acontecem duas vezes na semana, sendo **28 atendimentos individuais** e um grupo com **30 adolescentes em atendimento coletivo**.



PROJETO GIRASSÓIS

O Projeto Girassóis beneficiou **80 idosos**, criado para acolher os idosos que fazem parte do Programa Desenvolvimento Social. A maioria dos idosos atendidos além de viverem em situação de vulnerabilidade e risco social carregam um sentimento de tristeza, abandono e solidão. Portanto o objetivo do projeto é promover momentos com rodas de conversa, socialização, resgatar o vínculo familiar recuperando a autoestima dos idosos além de promover um convívio feliz em prol do bem estar de cada um.

Nos encontros mensais os idosos tiveram a oportunidade de:

- Participar das rodas de conversa com a psicóloga do Instituto.
- Acompanhamento individual.
- Doações de cestas básicas.
- Doações de itens de higiene.
- Em todos os encontros foram recebidos com um lindo café da manhã.





POTENCIALIZANDO O 3º SETOR

INSTITUIÇÕES: SEIS CONTEMPLADAS

Foram seis organizações sociais da Baixada Fluminense contempladas com doações para suas Instituições.

- 18 Mesas escritório
- 6 Estações escritório
- 19 Gaveteiros
- 2 Armários escolares
- 1 Máquina de papel
- 7 Suportes de TV
- 50 Pastas suspensas
- 300 Livros Didáticos
- 1 Computador
- 100 brinquedos
- 30 álcool em gel

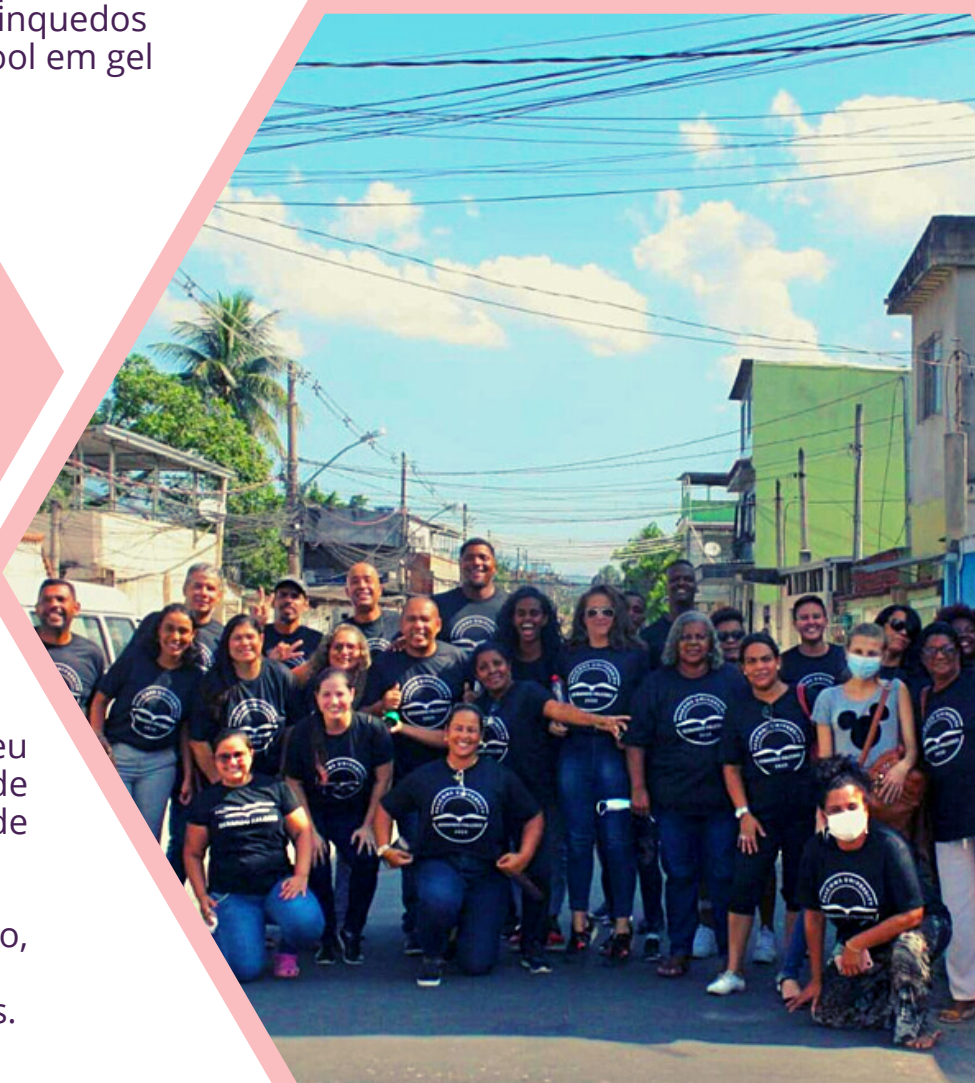

IMERSÃO 2022

O Instituto Mundo Novo recebeu **160 líderes sociais** de todo Rio de Janeiro em duas edições no ano de 2022, em **março e junho**.

- Vivência no território da Chatuba;
- Oficinas de gestão, teatro, sociemocional, entre outras;
- Conhecendo histórias inspiradoras.



FORMAÇÃO DE JOVENS

Programa de Formação de Jovens é um curso baseado em compartilhar e expandir o conhecimento, relaciona-se a habilidades e competências socioemocionais aliado ao desenvolvimento de habilidades técnicas específicas e básicas, que desencadeiam na trilha técnica de aprendizagem específica ligada a orientação vocacional do jovem.

Curso em parceria com Instituto Gerando Falcões formou **30 jovens** no ano/2022.

Jovens Contratados

Carlos Eduardo na empresa 

Kaylayne Oliveira na empresa 

Pâmela Franco na empresa 

Caique Souza na empresa  PROFARMA

João Luis na empresa  PROFARMA

Gabriela dos Santos na empresa 



FÁBRICA CRIATIVA



O Projeto Fábrica Criativa atendeu **26 crianças de 6 a 11 anos nas turmas de Iniciação e Desenvolvimento** em duas modalidades durante o ano letivo de 2022. Estamos enfrentando muitos desafios na alfabetização no pós-pandemia, o que antes já haviam muitos obstáculos. O Saeb (Sistema de Avaliação da Educação Básica) mostrou que de uma a cada três crianças é alfabetizada, ou seja, a maioria das crianças dentro da própria escola são analfabetas. O projeto no ano de 2022 contribuiu para esse problema, contribuindo para alfabetização de crianças promovendo atividades com foco em linguagem (oral, escrita e leitura) e matemática, além dos projetos didáticos.

Oficinas de Alfabetização e Letramento - Os encontros aconteceram de segunda a quinta-feira por 8h semanais no contra turno escolar de fevereiro a dezembro/2022. Valorizando a infância e estimulando os alunos a participarem de sua própria aprendizagem em ambientes organizados e planejados para explorar em criar novas vivências.

Oficinas na Biblioteca - As turmas visitam o espaço duas vezes na semana por 4h semanais, propondo práticas que consiste no contato mais próximo com a leitura, destacando que ela é fundamental para nossa transformação pessoal e coletiva. Com debates através de temas atuais, a fim de possibilitar ao aluno uma ampliação acerca da sua perspectiva de mundo e o desenvolvimento do seu potencial criativo.



O Projeto Arte com Visão atendeu **150 crianças de 5 a 18 anos/2022**. Seu maior objetivo é proporcionar a inclusão social por meio da arte, formando profissionais capacitados a exercerem seu papel com excelência e que sejam, ao mesmo tempo, cidadãos dignos. Um programa com caráter cultural e de capacitação artística, oferece a alunos de escolas públicas do bairro da Chatuba, em Mesquita/ RJ, oficinas de formação em teatro e dança. Inclui também a montagem de espetáculos e a participação em diversos eventos culturais, festivais e feiras.

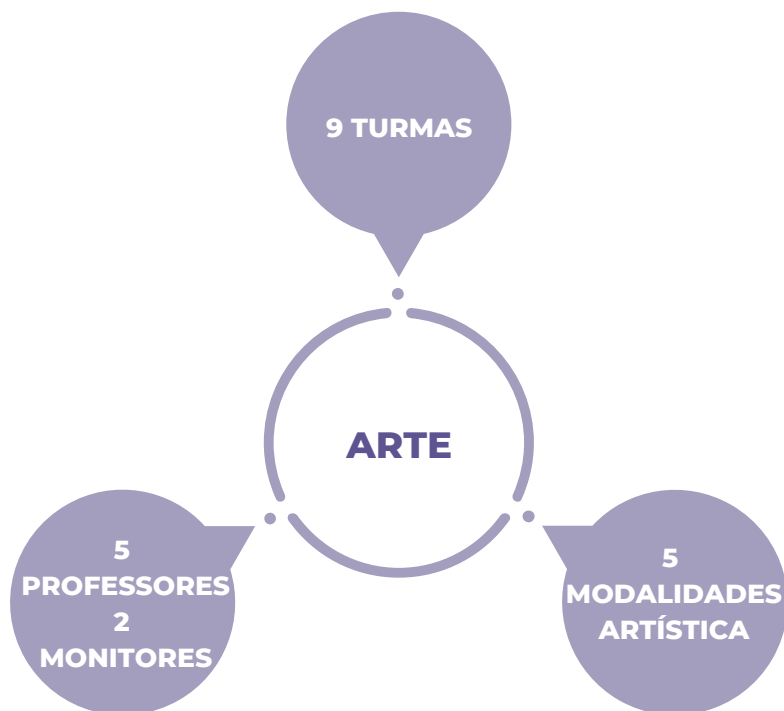



CIA MUNDO NOVO

Em 2022 com esforço e dedicação, 21 bailarinos foram aprovados para dançar no maior festival de dança do mundo em Joinville/SC. São 10 dias respirando dança pela cidade e vivendo experiências incríveis que vão contar para carreira artística de cada um.

Em novembro duas alunas e o diretor artístico da CIA foram convidados para participar do espetáculo "Meu nome é favela", realizado pelo Ballet Manguinhos no Teatro Riachuelo.

Projeto Arte na Mala marcou presença nas escolas públicas do município de Mesquita, a arte que vai dentro da mala chegou a impactar cerca de 3.000 crianças.

Participação no evento com 40 orientadores educacionais do município de Mesquita com a oficina "O poder da imaginação".

Participação e produção no Arraial Cultural com espetáculo "Esqueci meu chininho". Foram 150 alunos e 178 convidados e responsáveis.

Uma manhã cultural no Projeto Social IEFA, ministrando uma oficina teatral para 124 pessoas.

Espectáculo de final de ano, "Hairspray" contou com a participação de 84 alunos do projeto Arte com Visão e 450 pessoas prestigiando o trabalho na plateia do Teatro Nova Iguaçu.

O diretor artístico da CIA Mundo Novo foi convidado pelo jornal G1 para compartilhar a sua trajetória e como sua vida foi transformada.

Graduando de Artes Cênicas pela Celso Lisboa, **Rodrigo Verol** chegou a morar na rua com a mãe. Hoje, ele é professor de teatro e diretor artístico do Instituto Mundo Novo, na comunidade da Chatuba, na Baixada Fluminense, instituição que transformou a vida dele.

O pai de Rodrigo foi morto por traficantes em uma comunidade do Rio, o que forçou a saída dele e da mãe da casa onde moravam. Sem renda e sem ter para onde ir, eles tiveram que viver na rua por um tempo.

Ele conheceu o Instituto Mundo Novo aos 14 anos através da namorada, que hoje é sua esposa. Lá, ele começou a trabalhar como jovem aprendiz e a ter aulas de teatro nas horas vagas.

"Depois que eu comecei as aulas, eu me apaixonei. Eu e minha mãe passamos muita dificuldade e foi o instituto que nos ajudou a seguir", conta Rodrigo.

Hoje, como professor, dá aulas na instituição e também fora dela com o projeto Arte na Mala. Com seus materiais de arte, dança e teatro, ele vai até locais que nunca tiveram acesso a esse tipo de cultura.

"Eu levo para as escolas públicas, levo até o final do morro onde não tem mais asfalto, onde as ruas não têm nome", explica o artista.



PRINCIPAIS CONQUISTAS



Loja do Bem

Em maio foi inaugurada a Loja do Bem no Shopping Jardim Guadalupe/RJ. Uma loja especializada em solidariedade tendo principal objetivo trazer a sustentabilidade para os programas do Instituto Mundo Novo.



Biblioteca Mundo Novo

O Ciclo de Leitura é uma iniciativa do Itaú Social, cujo propósito é contribuir para a qualificação de organizações da sociedade civil que desenvolvam ações de leitura e tenham como objetivo o desenvolvimento integral de crianças, adolescentes e jovens leitoras/es. A biblioteca Mundo Novo em junho foi selecionada a participar do Ciclo de Leitura.



Festival de Dança

Foram 21 Bailarinos do Projeto Arte com Visão selecionados para dançar no maior festival de dança do mundo em Joinville/ SC. Bailarinos moradores do Bairro da Chatuba tiveram a oportunidade de vivência durante dez dias no mundo dança.



Economia Criativa

10 mulheres e 04 jovens do território da Chatuba participaram da formação em economia criativa, um curso com metodologia própria do Ateliê Mundo Novo.



Novas contratações

Em agosto foram contratados novos profissionais para contribuir na transformação de vidas de centenas de famílias. Novas contratações: uma psicóloga, uma fonoaudióloga, uma professora de música, um professor de ballet clássico, um professor de jazz, duas monitoras de teatro, uma merendeira e uma auxiliar de serviços gerais.



Nº ATENDIMENTOS MUNDO NOVO

ALUNOS E COMUNIDADE LOCAL

2.350

ABRIL, MAIO
E JUNHO



3.490

JULHO, AGOSTO E
SETEMBRO



3.798

OUTUBRO,
NOVEMBRO E
DEZEMBRO





SEJA PROTAGONISTA



O Instituto Profarma de Responsabilidade Social, lançou o programa “Seja a Protagonista da sua história”. Trata-se de curso para formação de 50 mulheres durante o ano de 2022, seguindo a metodologia do Programa Mãe e Muito + dirigido pela consultora Stella Moraes da Instituição Anjos da Tia Stellinha.

Tem como objetivo gerar emancipação financeira social e emocional, empoderamento feminino, bem como dar conhecimento sobre direitos sociais para essas mulheres.

No Instituto Mundo Novo foram **selecionadas 10 mulheres** que participaram do curso durante seis meses (Abril à Setembro/22).





PASSEIOS CULTURAIS

Entendemos que o termo "cultural" é algo muito amplo e pode ser definido a partir de diversos pontos de vista, portanto aqui vamos relacionar aos espaços que trazem memória, história, experiência que desperta a curiosidade e estimula a reflexão e o debate.

Em 2022 alunos do Instituto Mundo Novo visitaram alguns espaços culturais, como exposições, espetáculos, entre outros que trouxeram experiências, promovendo a socialização e princípios ligados a cidadania.



Lugares que visitamos

Espetáculo Cura da CIA. de Dança Déborah Colker.

Teatro Municipal do Rio de Janeiro - Espetáculo Lago dos Cisnes.

Disney On Ice - Convite especial da responsabilidade social do Flamengo.

Museu Aeroespacial - Com a equipe dos Amigos para Sempre.

Passeio ao Pão de Açúcar - Com a equipe dos Amigos para Sempre.

Evento Rio Innovation Week - Turma Formação de Jovens.

Planetário - Com a equipe dos Amigos para Sempre.

Cidade das Artes - Com a equipe dos Amigos para Sempre.

Casa de Festas Sol e Lua - evento para todos os alunos do Instituto.

Praia - Uma equipe de voluntários se uniram para tornar esse sonho realidade, levar crianças que nunca foram a praia para viver esse momento.

Festa de Natal para 43 crianças, proporcionada pelo Instituto ProFarma.



COMO SOMOS MANTIDOS

Certamente, o recurso financeiro é um dos principais pilares dentro de uma organização social, o que garante uma entrega de qualidade para o público atendido, como melhorias nos espaços, compra de recursos materiais para as atividades/oficinas, alimentação, abertura de novas turmas, contratação de novos profissionais qualificados, entre outros fatores que potencializam e permitem que o Instituto seja um verdadeiro laboratório de desenvolvimento social dentro do seu território.

O que queremos alcançar:

- Ser 100% sustentável através das vendas do Ateliê e do Bazar, gerando emprego e renda para mulheres e jovens, e reverter todo o lucro obtido para os custos de manutenção do Instituto Mundo Novo.
- Mantenedores que apoiem as despesas fixas da sede do Instituto.
- Apadrinhar todos os alunos dos programas educacionais e culturais.
- Parcerias com empresas de lojas infantis, feminina e masculina, contribuindo para a Loja do Bem e Bazar Mundo Novo que são os projetos de sustentabilidade do Instituto.
- Doações do IR (Imposto de Renda) de Pessoas Físicas e Jurídicas que tenham como causa social a educação.



- Padaria Art Pão.
- BRG Consultoria.
- Mega Box.
- SESC - Mesa Brasil.
- Equinor.
- Instituto da Criança.
- Instituto PHI.
- Atados.
- Incentiv.me
- Instituto ProFarma.
- União Rio.
- Shopping Jardim Guadalupe.
- Loja Aquamar.
- Igreja Nova Vida.
- Loja 19 de Março.
- Padrinhos e Madrinhas.
- Falcons University - G.F (Gerando Falcões).
- Formação de Jovens - G.F.
- Academia de Empregos - G.F.

Patrocinadores Via Lei de Incentivo

- Cimy.
- Oceana.
- Luxor.
- Universidade Estácio de Sá.

"Crie memórias! Guarde no coração e reviva quando quiser momentos inesquecíveis. Deixe o seu legado!"

Bianca Simãozinho.

Faça parte dessa história, vem transformar com a gente.

